



DIREKTORAT JENDERAL BINA PEMERINTAHAN DESA  
DIREKTORAT FASILITASI KEUANGAN DAN ASET PEMERINTAHAN DESA

Jl. Raya Pasar Minggu KM.19 Jakarta Selatan

# SUBDIT FASILITASI PENGELOLAAN KEUANGAN DESA



DIREKTORAT JENDERAL BINA PEMERINTAHAN DESA  
DIREKTORAT FASILITASI KEUANGAN DAN ASET PEMERINTAHAN DESA

Jl. Raya Pasar Minggu KM.19 Jakarta Selatan

# FITUR PENAMBAHAN



# HASIL PENGEMBANGAN SISKEUDES

Penambahan persetujuan akses data pada saat tes koneksi database;

Guna memastikan bahwa penggunaan siskeudes ini disetujui kedepan oleh pihak pengguna bahwa database dapat digunakan Kemendagri/BPKP dalam hal pembinaan dan pengawasan.

Koneksi Data

### SETTING KONEKSI DATABASE

Acces MDB | **SQL Server**

Server: LAPTOP-50ROIEHQ

Database: 2024testsp2

Mode Autentikasi

☒ Windows

☐ SQL Server

Nama Login:

Password:

Test Simpan Keluar

SiskeuDes

? Dengan klik YES, Pemda dan/atau Pemdes setuju memberikan akses data sepenuhnya kepada Kemendagri dan BPKP dalam rangka Pembinaan dan Pengawasan.

Yes No



## HASIL PENGEMBANGAN SISKEUDES

SPP Pelaksana Kegiatan

**PEMERINTAH DESA SIMULASI**

**SPP DEFINITIF**

Tgl_SPP	No_SPP	Keterangan	Jumlah
02/04/2024	0002/SPP/05.2001/2024	Pembayaran Belanja Bahan Baku / Mater	22.500.000,00

No SPP: 0002/SPP/05.2001/2024

Tgl SPP: 02/04/2024

Uraian: Pembayaran Belanja Bahan Baku / Material PAUD Mawar

Jumlah: 22.500.000,00

Status: Final

Buttons: Tam, Hapus, Batal, Simpan, Cetak, Tutup

Untuk Tahapan SPP Sekarang :

- SPP Draft -> Isikan Kwitansi -> Cetak SPP (ttd Sekdes & Kades) -> Ubah ke Final -> Pencairan.

Tahapan SPP Bagi Kab/Kota pengguna Siskeudes Link :

- SPP Draft -> Isikan Kwitansi -> Cetak SPP (ttd Sekdes & Kades) -> Masuk ke Siskeudes Link Verifikasi SPP disana -> Siskeudes Link akan Menginject Data Final ke Siskeudes -> Lakukan Pencairan dan seterusnya dari Siskeudes Link.

Penambahan fitur status draft/final pada SPP untuk mengakomodasi CMS Perbankan pada Siskeudes-Link;



# HASIL PENGEMBANGAN SISKEUDES

Penambahan fitur Input Penerimaan  
SILPA Tahun Sebelumnya di Menu  
Penerimaan Desa;

*Memudahkan desa dalam mencatat  
penerimaan pembiayaan berupa Silpa  
setiap tahunnya.*

... Penerimaan dan Penyetoran

**PEMERINTAH DESA SIMULASI**

**REALISASI SILPA TAHUN SEBELUMNYA**

**PILIH DESA**  
SILPA Tahun Lalu  
Penerimaan Tunai  
Penerimaan Bank  
Penyetoran

**:: SILPA ::**

Tanggal02/01/2024

Nomor Bukti / Ref0001/SP/05.2001/2024

Proses ☒ Sudah

UraianJurnal Penyesuaian SILPA th Sebelumnya

Rincian Silpa Tahun Sebelumnya

RincianSD	Nama_Rincian	Debet	Kredit
3.1.2.01.DLL	Ekuitas SAL	10.000.000,00	0,00
6.1.1.01.ADD	SILPA Tahun Sebelumnya	0,00	4.500.000,00
6.1.1.01.DDS	SILPA Tahun Sebelumnya	0,00	5.500.000,00

TambahHapus

10.000.000,0010.000.000,00

ProsesUnProses

TambahUbahHapusBatalSimpanCetakTutup

Record 1 / 1



# HASIL PENGEMBANGAN SISKEUDES

Penambahan isian tipologi desa pada data umum desa (untuk TA 2024);

*Guna melihat klasifikasi tipologi desa*

Tipologi yang bisa diisi saat ini :

- Persawahan
- Nelayan
- Perladangan
- Pertambangan/galian
- Perkebunan
- Kerajinan dan Industri Kecil
- Peternakan
- Industri Sedang dan Besar
- Jasa dan perdagangan
- Pariwisata

:: Perencanaan Visi Misi dan RPJM Desa

## PEMERINTAH DESA SIMULASI

### DATA UMUM DESA

PILIH DESA

Data Umum Desa

Visi Misi

RPJM Desa

:: Data Umum ::

:: Pelaksana Kegiatan ::

Tahun	2024	[ Status APBDes ]
Nama Desa	PEMERINTAH DESA SIMULASI	PAK
Nama Kepala Desa	Jaya Supena	
Jabatan Kades	Kepala Desa	
No. RKPDes	02	No Perdes Ptgjawab
Tgl RKPDes	30/09/2023	Tgl Perdes Ptgjwb
Nama Sekdes	Sudarsono	
Jabatan Sekdes	Sekretaris Desa	
Nama Kaur Keu	Dewi Wulandari	
Jabatan Kaur Keu	Kaur Keuangan	
NPWP	00.000.000.0-000.000	
Ibukota Desa	Dusun Simulasi	
Tipologi Desa	Pertambangan/Galian	

Tambah Ubah Hapus Batal Simpan Tutup





# HASIL PENGEMBANGAN SISKEUDES

Penambahan fitur pilihan jenis posting APBDes pada Laporan Penganggaran, Pertanggungjawaban, Kompilasi/Gabungan, dan Monitoring Pemda;

*Guna mencapai validitas data sesuai dengan yang dikerjakan desa*

Laporan Monitoring Pemerintah Daerah

**PEMERINTAH KABUPATEN SIMULASI**

**MONITORING PEMERINTAH DAERAH**

☐ Penyerapan per Sub Bidang Kegiatan  
☒ Penyerapan Anggaran per Kegiatan  
☐ Realisasi per Mata Anggaran

Bidang: [01. BIDANG PENYELENGGARAN PEMERINTAHAN DE...]  
Sub Bidang: [01.01. Penyelenggaraan Belanja Silap, Tunjangan dan O...]  
Kegiatan: [01.01.01. Penyediaan Penghasilan Tetap dan Tunjangan...]  
APBDes: ☒ Anggaran Perubahan  
Jenis Posting: [3 Perikades sebelum Perubahan  
4 Perubahan APBDes  
5 Perikades setelah Perubahan]  
Realisasi s.d. [3 Perikades sebelum Perubahan  
4 Perubahan APBDes  
5 Perikades setelah Perubahan]

☐ Print To File ☒ Cetak ☐ Behar

Laporan Keuangan Desa

**PEMERINTAH KABUPATEN SIMULASI**

**PERTANGGUNGJAWABAN KEUANGAN DESA**

☒ Laporan Realisasi APBDes  
☐ Laporan Realisasi Anggaran Desa  
☐ Laporan Realisasi Anggaran Desa per Kegiatan  
☐ Laporan Realisasi Anggaran Bulanan  
☐ Laporan Realisasi Anggaran Triwulanan  
☐ Laporan Realisasi Anggaran Semesteran  
☐ Laporan Realisasi APBDes Semesteran  
☐ Laporan Kelengkapan Maki Desa  
☐ Laporan Realisasi APBDes per Sumberdana 1a  
☐ Laporan Realisasi APBDes per Sumberdana 1b  
☐ Laporan Realisasi Penggunaan Dana Desa  
☐ Laporan Penyerapan Dana Desa (PMK)  
☐ Laporan Realisasi Pelaksanaan BTT  
☐ Laporan Tagging  
☐ Draft Catatan atau Laporan Keuangan

Tanggal: [01/01/2024] s.d. [31/12/2024]  
Kecamatan: [05 KECAMATAN SKANTO]  
Desa: [05.2001. PEMERINTAH DESA SIMULASI]  
APBDes: ☒ Anggaran Perubahan  
Jenis Posting: [3 Perikades sebelum Perubahan  
4 Perubahan APBDes  
5 Perikades setelah Perubahan]  
Footer: [3 Perikades sebelum Perubahan  
4 Perubahan APBDes  
5 Perikades setelah Perubahan]

Cetak Laporan Penganggaran APS Desa

**PEMERINTAH KABUPATEN SIMULASI**

**PERENCANAAN DAN PENGANGGARAN**

☒ Lampiran 1a - Perdes APBDes  
☐ Lampiran 1b - Perdes APBDes  
☐ Lampiran 1c - Penjabaran APBDes  
☐ RAB 1 - Rincian Anggaran Pendapatan  
☐ RAB 2 - Rincian Anggaran Belanja  
☐ RAB 3 - Rincian Anggaran Pembayaan  
☐ RAK - Rencana Anggaran Kas Desa  
☐ RFA - Rencana Kegiatan dan Anggaran  
☐ DPA - Rencana Kegiatan Desa  
☐ DPA - Kegiatan Lanjutan  
☐ Proporsi Belanja Operasional  
☐ Ringkasan APBDes 1a per Sumberdana  
☐ Ringkasan APBDes 1b per Sumberdana  
☐ RAB 2 - Kegiatan per Sumberdana

Kecamatan: [05 KECAMATAN SKANTO]  
Desa: [05.2001. PEMERINTAH DESA SIMULASI]  
☒ DRAFT  
Awal: [Awal PERUBAHAN]  
Footer: [Durasi Simulasi, 30 October 2023]

Cetak Laporan Penganggaran APS Desa

**PEMERINTAH KABUPATEN SIMULASI**

**PERENCANAAN DAN PENGANGGARAN**

☒ Lampiran 1a - Perdes APBDes  
☐ Lampiran 1b - Perdes APBDes  
☐ Lampiran 1c - Penjabaran APBDes  
☐ RAB 1 - Rincian Anggaran Pendapatan  
☐ RAB 2 - Rincian Anggaran Belanja  
☐ RAB 3 - Rincian Anggaran Pembayaan  
☐ RAK - Rencana Anggaran Kas Desa  
☐ RFA - Rencana Kegiatan dan Anggaran  
☐ DPA - Rencana Kegiatan Desa  
☐ DPA - Kegiatan Lanjutan  
☐ Proporsi Belanja Operasional  
☐ Ringkasan APBDes 1a per Sumberdana  
☐ Ringkasan APBDes 1b per Sumberdana  
☐ RAB 2 - Kegiatan per Sumberdana

Kecamatan: [05 KECAMATAN SKANTO]  
Desa: [05.2001. PEMERINTAH DESA SIMULASI]  
☐ DRAFT  
☒ POSTING  
1 Usulan APBDes  
2 APBDes Awal  
3 Perikades sebelum Perubahan  
4 Perubahan APBDes  
5 Perikades setelah Perubahan  
Footer: [Durasi Simulasi, 30 October 2023]



# HASIL PENGEMBANGAN SISKEUDES

Penambahan fitur uraian transaksi atas nomor bukti kwitansinya pada saat pilih rincian potongan pajak di menu penyetoran pajak;

*Memastikan desa tidak bingung dalam memilih bukti potong yang disetor*

:: Penyetoran Pajak

**PEMERINTAH DESA SIMULASI**

**DATA PENYETORAN PAJAK**

:: Bukti Potong ::    :: Saldo Hutang Pajak Tahun Lalu ::

No_Bukti	Kd_Rincian	Nama_Rincian	Nilai
▶ 00001/KWT/05.2001/2024	7.1.1.01.	Potongan Pajak PPN Pusat	2.229.730,00

**PILIH DESA**  
**Penyetoran pajak**



Uraian Transaksi

Pembelian Semen 30 Zak, Besi Cor 10 mm 36 buah, dan Batako 250 buah

**Pilih**    **Tutup**





# HASIL PENGEMBANGAN SISKEUDES

Penambahan tampilan kode sumber dana di rincian akun pada saat input rincian jurnal;

*Memastikan desa tidak bingung dalam memilih akun apabila ada hal yang dijurnalkan*

Jurnal Pembukuan

### PEMERINTAH DESA SIMULASI

JURNAL UMUM KEUANGAN DESA

== Akun LRA == Akun Neraca == Akun PFK ==

Kd_Des	Kd_Keg	ID_Paket	RincianSD	Nama Rincian
05.2001.	05.2001.00.00.00.	01	4.1.1.01.PAD	Bagi Hasil BUMDes
05.2001.	05.2001.00.00.00.	01	4.2.1.01.DDS	Dana Desa
05.2001.	05.2001.00.00.00.	01	4.2.3.01.ADD	Alokasi Dana Desa
05.2001.	05.2001.00.00.00.	01	4.3.6.01.DLL	Bunga Bank
05.2001.	05.2001.00.00.00.	01	6.1.1.01.ADD	SILPA Tahun Sebelumnya
05.2001.	05.2001.00.00.00.	01	6.1.1.01.DDS	SILPA Tahun Sebelumnya
05.2001.	05.2001.00.00.00.	01	6.2.2.01.DDS	Penyertaan Modal Desa
05.2001.	05.2001.01.01.04.	01	5.2.1.01.ADD	Belanja Alat Tulis Kantor dan Benda Pos
05.2001.	05.2001.01.01.04.	01	5.2.5.99.ADD	Belanja Operasional Perkantoran lainnya
05.2001.	05.2001.02.01.06.	01	5.3.4.01.DDS	Belanja Modal Gedung, Bangunan, Taman - Honor Pelaksana Kegiatan
05.2001.	05.2001.02.01.06.	02	5.3.4.01.DDS	Belanja Modal Gedung, Bangunan, Taman - Honor Pelaksana Kegiatan
05.2001.	05.2001.02.01.06.	01	5.3.4.02.DDS	Belanja Modal Gedung, Bangunan, Taman - Upah Tenaga Kerja
05.2001.	05.2001.02.01.06.	02	5.3.4.02.DDS	Belanja Modal Gedung, Bangunan, Taman - Upah Tenaga Kerja
05.2001.	05.2001.02.01.06.	01	5.3.4.03.DDS	Belanja Modal Gedung, Bangunan, Taman - Bahan Baku/Material
05.2001.	05.2001.02.01.06.	02	5.3.4.03.DDS	Belanja Modal Gedung, Bangunan, Taman - Bahan Baku/Material

Pilih Tutup

#### Rincian Jurnal

Desa	Kd_Rincian	Uraian	Debet	Kredit
05.2001.	5.2.5.99.ADD	Belanja Operasional Perkantoran lainnya	0,00	0,00



# HASIL PENGEMBANGAN SISKEUDES

Penambahan tab pilihan saldo hutang pajak tahun sebelumnya pada saat isi rincian penyetoran pajak;  
*Mewujudkan desa tertib pajak, dan memudahkan pengawas dalam mengecek data pajak multi years (belum disetor th sebelumnya)*

... Data Saldo Awal

**PEMERINTAH DESA SIMULASI**

**SALDO AWAL KEKAYAAN DESA**

Kd_Rincian	Nama_Rincian	Debet	Kredit
1.1.1.02.	Rekening Kas Desa	12.000.000,00	0,00
2.1.3.01.	Hutang Pajak Pertambahan Nilai	0,00	2.000.000,00
3.1.1.01.	Ekuitas	0,00	10.000.000,00

Jumlah: 12.000.000,00 / 12.000.000,00

Kode Rekening: 1.1.1.02.  
Nama Rekening: Rekening Kas Desa

Saldo Debet: 12.000.000,00  
Saldo Kredit: 0,00

Tombol: Tambah, Ubah, Hapus, Batal, Simpan, Keluar

Penyetoran Pajak

**PEMERINTAH DESA SIMULASI**

**DATA PENYETORAN PAJAK**

Bukti Potong: Saldo Hutang Pajak Tahun Lalu

Kd_Rincian	Nama_Rincian	Nilai
7.1.1.01.	Hutang Pajak Pertambahan Nilai	0,00

Penyetoran Pajak

**PEMERINTAH DESA SIMULASI**

**DATA PENYETORAN PAJAK**

Tgl Bukti	No Bukti	Keterangan	Jumlah
15/04/2024	0001/SSP/05.2001/2024	Penyetoran Hutang Pajak PPh tahun sebelumnya	2.000.000,00

No Bukti: 0001/SSP/05.2001/2024  
Tgl Bukti: 15/04/2024  
Kd Rincian: 7.1.1.01.  
Kode MAP: 411211-100  
Keterangan: Penyetoran hutang pajak PPh tahun sebelumnya  
Jumlah: 2.000.000,00

[ Identitas Penyetor ]  
Nama WP: Pemerintah Desa Simulasi  
Alamat WP: Desa Simulasi  
NPWP: 20.700.293.1-273.001  
Ttd: Pemerintah Desa Simulasi  
NTPN: 672301HP62963919

Tunai / Bank

Tombol: Tambah, Ubah, Hapus, Batal, Simpan, Cetak, Tutup



# HASIL PENGEMBANGAN SISKEUDES

Print Preview

111%1Close

BUKU KAS PEMBANTU KEGIATAN

PEMERINTAH DESA SIMULASI KECAMATAN SKANTO

TAHUN ANGGARAN 2024

1. Bidang : 2. BIDANG PELAKSANAAN PEMBANGUNAN DESA

2. Sub Bidang : 2.01. Sub Bidang Pendidikan

3. Kegiatan : 2.01.05. Pembangunan/Rehabilitasi/Peningkatan/Pengadaan Sarana/Prasarana/Alat Peraga PAUD/ TK/TPA/TKA/TPQ/

No.	Tanggal	Nomor Bukti	Uraian	Penerimaan Dari Kas ( Rupiah )	Pengeluaran (Rupiah)				Pengembalian ke Kas Desa ( Rupiah )	Saldo Kas ( Rupiah )
					Belanja Pegawai	Belanja Brg dan Jasa	Belanja Modal	Belanja Tidak Terduga		
1	2	3	4	5	6	7	8	9	10	11
1	03/04/2024	0001/SPD/05.2001/2024	SPP Pembayaran Upah Tenaga Kerja	1.000.000,00	0,00	0,00	0,00	0,00	0,00	3.000.000,00
2	03/04/2024	0002/SPD/05.2001/2024	Pembayaran Belanja Bahan Baku / Material PAUD Mawar	22.500.000,00	0,00	0,00	0,00	0,00	0,00	25.500.000,00
3	02/04/2024	00001/KVVT/05.2001/2024	Pembelian Semen 30 Zak, Besi Cor 10 mm 36 buah, dan Batako 250 buah	0,00	0,00	0,00	22.500.000,00	0,00	0,00	3.000.000,00
4	13/04/2024	00003/KVVT/05.2001/2024	Pembayaran Tukang 10 HOK	0,00	0,00	0,00	1.500.000,00	0,00	0,00	1.500.000,00
5	13/04/2024	00004/KVVT/05.2001/2024	Pembayaran Pekerja 18 HOK	0,00	0,00	0,00	1.350.000,00	0,00	0,00	150.000,00
6	13/04/2024	0001/SSA/05.2001/2024	Pengembalian Sisa pembayaran Upah Pekerja 2 HOK	0,00	0,00	0,00	0,00	0,00	150.000,00	0,00
Jumlah				25.500.000,00	0,00	0,00	25.350.000,00	0,00	150.000,00	0,00
Total Penerimaan, Pengeluaran dan Saldo Kas				25.500.000,00	25.350.000,00				150.000,00	0,00

Dusun Simulasi, 30 October 2023

Kasi Kesejahteraan

Rudi Hartadi

Page 1 of 1

Penambahan kolom Belanja Pegawai dan Belanja Tidak Terduga pada Laporan Buku Kas Pembantu Kegiatan;



# HASIL PENGEMBANGAN SISKEUDES

... Laporan Keuangan Desa

## PEMERINTAH KABUPATEN SIMULASI

### PERTANGGUNGJAWABAN KEUANGAN DESA

- ☐ Laporan Realisasi APBDesa
- ☐ Laporan Realisasi Anggaran Desa
- ☐ Laporan Realisasi Anggaran Desa per Kegiatan
- ☐ Laporan Realisasi Anggaran Bulanan
- ☐ Laporan Realisasi Anggaran Triwulanan
- ☐ Laporan Realisasi Anggaran Semesteran
- ☐ Laporan Realisasi APBDes Semesteran
- ☐ Laporan Kekayaan Milik Desa
- ☐ Laporan Realisasi APBDes per Sumberdana 1a
- ☐ Laporan Realisasi APBDes per Sumberdana 1b
- ☐ Laporan Realisasi Penggunaan Dana Desa
- ☐ Laporan Penyerapan Dana Desa (PMK)
- ☐ Laporan Realisasi Pelaksanaan BTT
- ☒ Laporan Tagging
- ☐ Draft Catatan atas Laporan Keuangan

Tanggal  s.d

Kecamatan

Desa

Sumberdana

Tagging

APBDesa ☐ Anggaran Perubahan

Footer



## LAPORAN TAGGING PEMERINTAH DESA SIMULASI TAHUN ANGGARAN 2024

KODE DESA : 05.2001.

KODE TAGGING : 10 Operasional Pemerintahan Desa Umum

PERIODE S.D. 31/12/2024

NO.	KODE PAKET / SUMBER DANA	NAMA PAKET KEGIATAN	ANGGARAN	REALISASI	%	SISA ANGGARAN
1	2	3	4	5	6	7
1	01.01.04.01 ADD	Pembiayaan Biaya Operasional Pemerintahan Desa	2.000.000,00	22.500,00	1,13	1.977.500,00
Jumlah			2.000.000,00	22.500,00	1,13	1.977.500,00

Dusun Simulasi, 30 October 2023

Kepala Desa

Jaya Supena

Penambahan Laporan Tagging di Menu Laporan Pertanggungjawaban;



## HASIL PENGEMBANGAN SISKEUDES

Tagging yang aktif saat ini adalah

- |   |   |   |
|---|---|---|
| 1. <i>Stunting</i>                            | 12. <i>Pengembangan Produk Unggulan Desa</i>  | <i>Note : tagging hanya untuk penandaan kegiatan, kegiatan yang dapat dianggarkan masih mengacu pada peraturan perundang-undangan yg berlaku tiap tahun</i> |
| 2. <i>Ketahanan Pangan</i>                    | 13. <i>Operasional Pemerintahan Desa Sumber Dana Desa</i>                               |   |
| 3. <i>Penanganan Covid -19</i>                | 14. <i>Registrasi Sosial Ekonomi (REGSOSEK)</i>   |   |
| 4. <i>BLT Desa</i>                            | 15. <i>Pemenuhan Akses Kesehatan sesuai kewenangan Desa</i>                             |   |
| 5. <i>Padat Karya Tunai Desa</i>              | 16. <i>Pendataan Masyarakat Desa</i>  |   |
| 6. <i>Infrastruktur Pemerintah</i>            | 17. <i>Peningkatan Kualitas Sumber Daya Manusia</i>                                     |   |
| 7. <i>Infrastruktur Publik</i>                | 18. <i>Pencegahan, Mitigasi dan Penanganan Bencana / Kejadian Luar Biasa</i>            |   |
| 8. <i>Penanganan Inflasi Desa</i>             | 19. <i>Pelestarian Sumber Daya Alam dan Pengelolaan Lingkungan Desa</i>                 |   |
| 9. <i>Pengentasan Kemiskinan Ekstrem</i>      | 20. <i>Pemanfaatan energi terbarukan di desa</i>  |   |
| 10. <i>Operasional Pemerintahan Desa Umum</i> | 21. <i>Peningkatan Kualitas Sanitasi di Desa</i>  |   |
| 11. <i>Pengembangan Wisata Desa</i>           | 22. <i>Penguatan Keterlibatan dan Fasilitasi Masyarakat dalam Program/Kegiatan Desa</i> |   |
|   | 99. <i>Lain Lain</i>  |   |





... Laporan Keuangan Desa

PEMERINTAH KABUPATEN SIMULASI

PERTANGGUNGJAWABAN KEUANGAN DESA

☐ Laporan Realisasi APBDesa

☐ Laporan Realisasi Anggaran Desa

☐ Laporan Realisasi Anggaran Desa per Kegiatan

☐ Laporan Realisasi Anggaran Bulanan

☐ Laporan Realisasi Anggaran Trivulanan

☐ Laporan Realisasi Anggaran Semesteran

☐ Laporan Realisasi APBDes Semesteran

☐ Laporan Kekayaan Milik Desa

☐ Laporan Realisasi APBDes per Sumberdana 1a

☐ Laporan Realisasi APBDes per Sumberdana 1b

☐ Laporan Realisasi Penggunaan Dana Desa

☐ Laporan Penyerapan Dana Desa (PMK)

☐ Laporan Realisasi Pelaksanaan BTT

☐ Laporan Tagging

☒ Draft Catatan atas Laporan Keuangan

Tanggal

01/01/2024

s.d

31/12/2024

Kecamatan

05 KECAMATAN SKANTO

Desa

05.2001. PEMERINTAH DESA SIMULASI

APBDesa

☒ Anggaran Perubahan

Jenis Posting

4. Perubahan APBDes

Footer

Dusun Simulasi, 30 October 2023

Cetak

Keluar

[illegible]

Penambahan Draft Catatan atas Laporan Keuangan (CaLK) di Menu Laporan Pertanggungjawaban;

*"Diharapkan laporan pertanggungjawaban desa akan menjadi semaki baik"*





# HASIL PENGEMBANGAN SISKEUDES

Laporan Pertanggungjawaban APBDesa Gabungan

**PEMERINTAH KABUPATEN SIMULASI**

**KONSOLIDASI LAPORAN KEUANGAN DESA**

☐ Laporan Realisasi APBDesa Ringkasan

☐ Laporan Realisasi APBDesa Gabungan 1

☐ Laporan Realisasi APBDesa Gabungan 2a

☐ Laporan Realisasi APBDesa Gabungan 2b

☐ Laporan Realisasi APBDesa Gabungan 2c

☐ Laporan Rekapitulasi APBDesa per Bidang

☐ Laporan Rekapitulasi Dana Desa per Bidang

☐ Laporan Rekapitulasi Penggunaan Dana Desa

☐ Laporan Realisasi Penggunaan Dana Desa

☐ Laporan Penyerapan Dana Desa Format PMK

☐ Laporan Rekapitulasi Belanja Tidak Terduga

☐ Laporan Konsolidasi BTT Sub Bidang Mendesak

☒ Laporan Rekapitulasi Tagging

☐ Laporan Realisasi Belanja per Tipologi

☐ Laporan Realisasi Pendapatan per Tipologi

Tanggal  s.d

☐ Filter Per Kecamatan

Sumberdana

Tagging

APBDesa ☐ Anggaran Perubahan

☒ Speed Up Preview Laporan

Footer

Print Preview

<

Penambahan Laporan Rekapitulasi Tagging Tingkat Kab/Kota di Menu Laporan Kompilasi;



# HASIL PENGEMBANGAN SISKEUDES

Laporan Pertanggungjawaban APBDesa Gabungan

## PEMERINTAH KABUPATEN SIMULASI

### KONSOLIDASI LAPORAN KEUANGAN DESA

- ☐ Laporan Realisasi APBDesa Ringkasan
- ☐ Laporan Realisasi APBDesa Gabungan 1
- ☐ Laporan Realisasi APBDesa Gabungan 2a
- ☐ Laporan Realisasi APBDesa Gabungan 2b
- ☐ Laporan Realisasi APBDesa Gabungan 2c
- ☐ Laporan Rekapitulasi APBDesa per Bidang
- ☐ Laporan Rekapitulasi Dana Desa per Bidang
- ☐ Laporan Rekapitulasi Penggunaan Dana Desa
- ☐ Laporan Realisasi Penggunaan Dana Desa
- ☐ Laporan Penyerapan Dana Desa Format PMK
- ☐ Laporan Rekapitulasi Belanja Tidak Terduga
- ☐ Laporan Konsolidasi BTT Sub Bidang Mendesak
- ☐ Laporan Rekapitulasi Tagging
- ☒ Laporan Realisasi Belanja per Tipologi
- ☐ Laporan Realisasi Pendapatan per Tipologi

Tanggal  s.d

☐ Filter Per Kecamatan

APBDesa ☐ Anggaran Perubahan

Jenis Tipologi Desa

☒ Speed Up Preview Laporan

Footer

☒ Cetak ☐ Keluar

Print Preview

100% 1 Close

LAPORAN REKAPITULASI PELAKSANAAN ANGGARAN PENDAPATAN DAN BELANJA DESA  
MENURUT BIDANG KEWENANGAN PEMERINTAHAN DESA PER TIPOLOGI  
TAHUN ANGGARAN 2024

PROVINSI : 00 PROVINSI SIMULASI  
PEMERINTAH DAERAH : 00 PEMERINTAH KABUPATEN SIMULASI  
JENIS TIPOLOGI : 00 Pembangunan/Infrastruktur

Realisasi s.d 31/12/20

KODE	NAMA DESA	ANGGARAN					REALISASI						
		BIDANG 01	BIDANG 02	BIDANG 03	BIDANG 04	BIDANG 05	JUMLAH	BIDANG 01	BIDANG 02	BIDANG 03	BIDANG 04	BIDANG 05	JUMLAH
35.2001	PEMERINTAH DESA SIMULASI	2.000.000	150.152.000	0	0	0	152.152.000	22.936	25.356.800	0	0	0	25.372
	JUMLAH	2.000.000	150.152.000	0	0	0	152.152.000	22.936	25.356.800	0	0	0	25.372

KETERANGAN :

- BIDANG 01 = PENYELENGGARAAN PEMERINTAH DESA

- BIDANG 02 = PELAKSANAAN PEMBANGUNAN DESA

- BIDANG 03 = PEMERINTAHAN KEMASYARAKATAN

- BIDANG 04 = PEMERINTAHAN MASYARAKAT DESA

- BIDANG 05 = BIDANG TIDAK TERDUGA

Simulasi, 30 Oktober 2023  
Bupati Simulasi

M. Arfan Iskandar, SH.

Penambahan Laporan Rekapitulasi Realisasi APBDes Per Bidang Per Tipologi Desa di Menu Laporan Kompilasi (untuk TA 2024);



DIREKTORAT JENDERAL BINA PEMERINTAHAN DESA  
DIREKTORAT FASILITASI KEUANGAN DAN ASET PEMERINTAHAN DESA

Jl. Raya Pasar Minggu KM.19 Jakarta Selatan

FITUR PENGENDALIAN



# HASIL PENGEMBANGAN SISKEUDES

Applikasi Sistem Tatakelola Keuangan Desa - SisKauDes V2.0.R2.0.6b Rilis

File Parameter Data Entri Laporan Tools Help

- Setting Konfigurasi
- Update Database
- Update SML Pemda
- Ekspor Parameter
- Impor Parameter
- Penggabungan Data
- Ekspor Data Untuk >
- Kosongkan Data
- Backup Database
- Kunci Transaksi Desa

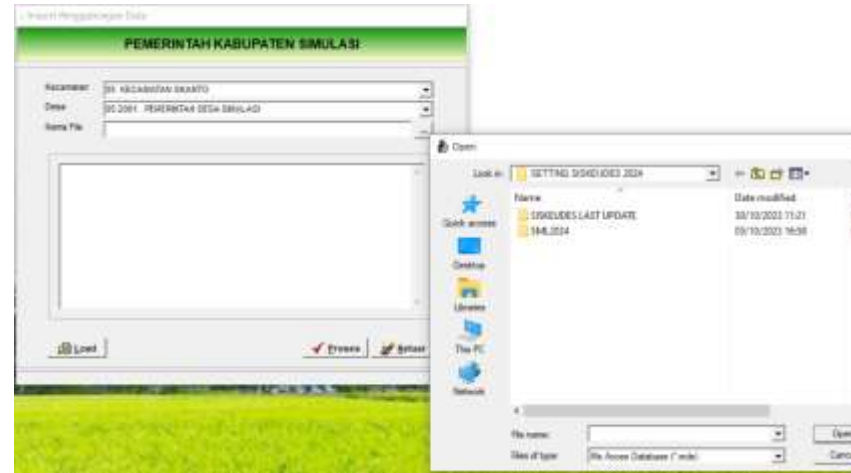

SQL



MDE

Pengendalian: Tools Penggabungan Data hanya dapat dikompilasi pada Database MS SQL Server;



# HASIL PENGEMBANGAN SISKEUDES

... Pengembalian Belanja dan Pembiayaan

**PEMERINTAH DESA SIMULASI**

**PENGEMBALIAN KELEBIHAN BELANJA**

PILIH DESA

Belanja

Pembiayaan

:: Bukti Pengembalian ::

:: Rincian Bukti ::

Tanggal	No_Bukti	Uraian	Jumlah
30/11/2024	0004/TBP/05.2001/2024	Pengembalian Belanja .....	1.500.000,00

Tidak Bisa

✖ Data Pengembalian Belanja ini sudah ada rinciannya...!

OK

Jumlah 1.500.000,00

Tambah Ubah Cetak Hapus Batal Simpan Tutup

Pengendalian: hapus pengembalian belanja tidak bisa jika sudah ada rinciannya;



# HASIL PENGEMBANGAN SISKEUDES

... Aplikasi Sistem Tatakelola Keuangan Desa - SisKauDes V2.0.R2.0.6b Rilis

File Parameter Data Entri Laporan Tools Help

Login  
Logout  
Koneksi Data  
Ganti ID Password  
Pengaturan UserID  
Pengaturan Menu  
Keluar

Ganti UserID

## GANTI ID USER DAN PASSWORD

User ID

Password

Password Baru

Konfirmasi

Ganti

Batal

Pengendalian: Penguncian nama user pada saat ganti password;





# HASIL PENGEMBANGAN SISKEUDES

.. SPP Pelaksana Kegiatan

**DESA SIMULASI**

**SPP DEFINITIF**

Pilih Desa  
Pilih Kegiatan  
SPP Definitif  
SPP Pencairan

.. SPP ..  
.. Rincian SPP ..  
.. Bukti Pengeluaran ..

Tgl_SPP	No_SPP	Keterangan	Jumlah
27/03/2024	0002/SPP/05.2001/2024	pembelian bahan material kegiatan Pembe	30.776.000,00
09/09/2024	0004/SPP/05.2001/2024	pembayaran gaji kepala desa	3.000.000,00

No SPP: 0004/SPP/05.2001/2024  
Tgl SPP: 09/09/2024  
Uraian: pembayaran gaji kepala desa  
Jumlah: 3.000.000,00  
Status: Draft

Tambah Ubah Hapus Batal Simpan Cetak Tutup

.. Pencairan SPP

**DESA SIMULASI**

**PENCAIRAN SPP DI KAS DESA**

Pilih Desa  
Bukti Pencairan  
Browse

.. Nomor SPP ..  
.. Bukti Pencairan ..

[ SPP Final Yang Belum Dicairkan ]

Tgl_SPP	No_SPP	Keterangan	Jumlah
---------	--------	------------	--------

Tutup

Pengendalian: SPP yang tampil di menu pencairan SPP hanya SPP yang sudah difinalkan;



# HASIL PENGEMBANGAN SISKEUDES

.. SPP Pelaksana Kegiatan

**DESA SIMULASI**

**SPP DEFINITIF**

Pilih DESA  
Pilih Kegiatan  
SPP Definitif  
SPP Pencairan

.. SPP :  
.. Rincian SPP :  
.. Bukti Pengeluaran :  
.. Bukti Pengeluaran :

Tgl_SPP	No_SPP	Keterangan	Jumlah
27/03/2024	0002/SPP/05.2001/2024	pembelian bahan material kegiatan Pembe	30.776.000,00
09/09/2024	0004/SPP/05.2001/2024	pembayaran gaji kepala desa	3.000.000,00

No SPP: 0004/SPP/05.2001/2024  
Tgl SPP: 09/09/2024  
Uraian: pembayaran gaji kepala desa  
Jumlah: 3.000.000,00  
Status: Draft

Tambah Ubah Hapus Batal Simpan Cetak Tutup

.. Pencairan SPP

**DESA SIMULASI**

**PENCAIRAN SPP DI KAS DESA**

PILIH DESA  
Bukti Pencairan  
Browse

.. Nomor SPP :  
.. Bukti Pencairan :  
.. Bukti Pencairan :

[ SPP Final Yang Belum Dicairkan ]

Tgl_SPP	No_SPP	Keterangan	Jumlah
---------	--------	------------	--------

Tutup

Pengendalian: SPP yang tampil di menu pencairan SPP hanya SPP yang sudah difinalkan;



# HASIL PENGEMBANGAN SISKEUDES

.. SPP Pelaksana Kegiatan

**PEMERINTAH DESA SIMULASI**

**SPP DEFINITIF**

RINCIAN DESA

Pengeluaran Kegiatan

SPP Definitif

SPP Pengeluaran

.. SPP ..

.. Rincian SPP ..

Tgl_SPP	No_SPP	Keterangan	Jumlah
02/04/2024	0002/SPP/05.2001/2024	Pembayaran Belanja Bahan Baku / Materi	22.500.000,00
30/10/2024	0004/SPP/05.2001/2024	Pembayaran honor tim pembangunan PAUD	500.000,00

.. Bukti Pengeluaran ..

No SPP: 0004/SPP/05.2001/2024

Tgl SPP: 30/10/2024

Uraian: Pembayaran honor tim pembangunan PAUD dusun mawar

Jumlah: 500.000,00

Status: Final

Tambah Ubah Hapus Batal Simpan Cetak Tutup

.. SPP Pelaksana Kegiatan

**PEMERINTAH DESA SIMULASI**

**SPP DEFINITIF**

RINCIAN DESA

Pengeluaran Kegiatan

SPP Definitif

SPP Pengeluaran

.. SPP ..

.. Rincian SPP ..

Tgl_Bukti	No_Bukti	Keterangan	Nilai
30/10/2024	00005/KWT/05.2001/2024	honor ketua	500.000,00

.. Bukti Pengeluaran ..

No Bukti

Tgl Bukti

Uraian

Nilai: 500.000,00

Ferry

Desa Simulasi

No.Rek Bank

Nama Bank

NPWP: 540092300091-001

Tidak Bisa

✖ Nomor SPP ini sudah difinalkan!

OK

Tambah Ubah Hapus Batal Simpan Cetak Tutup

Pengendalian: tidak bisa ubah/hapus/tambah rincian dan bukti pengeluaran pada SPP yang sudah final;



# HASIL PENGEMBANGAN SISKEUDES

..: Referensi Output Kegiatan

**PEMERINTAH KABUPATEN SIMULASI**

..: Output Kegiatan ..

Kode	Uraian	Satuan
* 159109	OUTPUT 111	METER

Record -1/0

Kode

Uraian Output OUTPUT 111

Satuan METER

Tidak Bisa Simpan

kode output tidak sinkron dengan kode kegiatan !

OK

Tambah Ubah Hapus Batal Simpan Tutup

Pengendalian: pada parameter output DD, tidak bisa disimpan data apabila kode output tidak sinkron dengan kode kegiatannya;



# HASIL PENGEMBANGAN SISKEUDES

:: Posting Data APBDes

## PEMERINTAH DESA SIMULASI

Posting Data APBDesa

:: Posting APBDes ::

**Pilih Desa**

**Posting APBDes**

**Kunci Posting**

☐ Usulan APBDesa

☒ **APBDesa Perubahan**

☐ APBDesa Awal Tahun

☐ Perkades Setelah Perubahan

☐ Perkades Sebelum Perubahan

( Keterangan : Warna merah berarti pernah diposting dan dikunci )

Nomor Peraturan

Nomor Perdes:  Tanggal:  dd/mm/yyyy

Nomor Perkades:  Petugas:

Kecamatan:

Desa:

**Cetak** **Proses** **Tutup**

:: Posting Data APBDes

## PEMERINTAH DESA SIMULASI

Posting Data APBDesa

:: Kunci Postingan APBDes ::

**Pilih Desa**

**Posting APBDes**

**Kunci Posting**

	Kode	Kd_Desa	No Peraturan	TglPosting	Kunci
▶	2	05.2001.	121	12/12/2023	Ya
	3	05.2001.	121	12/06/2023	Ya
	4	05.2001.	13	09/10/2024	Ya

☒ Kunci Data

**Hapus** **Ubah** **Simpan** **Tutup**

Pengendalian: Posting Data Anggaran otomatis kunci posting;





# HASIL PENGEMBANGAN SISKEUDES

Penyetoran Pajak

**PEMERINTAH DESA SIMULASI**

**DATA PENYETORAN PAJAK**

No Bukti : 0004/SSP/05.2001/2024

No_Bukti	Kd_Rincian	Nama Rincian	Nilai
00003/KWT/05.2001/2024	7.1.1.03.	Potongan Pajak PPh Pasal 22	125.000,00

Tidak Bisa

Saldo Buku Bank Tidak Mencukupi....!  
Saldo : Rp 0,00

OK

Tambah Ubah Hapus Batal Simpan Cetak Tutup

Penyetoran Pajak

**PEMERINTAH DESA SIMULASI**

**DATA PENYETORAN PAJAK**

No Bukti : 0004/SSP/05.2001/2024

No_Bukti	Kd_Rincian	Nama Rincian	Nilai
00003/KWT/05.2001/2024	7.1.1.03.	Potongan Pajak PPh Pasal 22	125.000,00

Tidak Bisa

Saldo Kas Tunai Tidak Mencukupi....!  
Saldo : Rp 30.000,00

OK

Tambah Ubah Hapus Batal Simpan Cetak Tutup

Pengendalian: penyetoran pajak memperhitungkan saldo kas tunai/bank per tanggal SSP;





# HASIL PENGEMBANGAN SISKEUDES

DATA PENGANTARAN APBDes4

PEMERINTAH DESA SIMULASI

DATA BIDANG DAN KEGIATAN

Nama Kegiatan : Penyediaan Penghasilan Tetap dan Tunjangan Kepala Desa

ID	Nama Paket	Urutan Output	Volume	Satuan
01	Paket Penghasilan Tetap Kepala Desa	Penghasilan Tetap Kep	12,00	OB (Orang/Bk)
02	Paket Tunjangan Kepala Desa	Tunjangan Kepala Des	12,00	OB (Orang/Bk)

No ID: 02

Nama Paket: Paket Tunjangan Kepala Desa

Nilai (Rp): 12.000.000,00

Pola Kegiatan: Swakelola

Target Output: 12,00

Satuan: OB (Orang/Bulan)

Urutan Output: Tunjangan Kepala Desa

Tagging

PEMERINTAH DESA SIMULASI

TAGGING PAKET KEGIATAN

Kode Paket: 05.2001.01.01.01.02

Nama Paket: Paket Tunjangan Kepala Desa

ID Tagging: 10

Urutan: Operasional Pemerintahan Desa Urutan

Tombol: Tambah, Ubah, Hapus, Batal, Simpan, Cetak

DATA PENGANTARAN APBDes4

PEMERINTAH DESA SIMULASI

DATA BIDANG DAN KEGIATAN

Nama Kegiatan : Penyediaan Penghasilan Tetap dan Tunjangan Kepala Desa

ID	Nama Paket	Urutan Output	Volume	Satuan
01	Paket Penghasilan Tetap Kepala Desa	Penghasilan Tetap Kep	12,00	OB (Orang/Bk)
02	Tunjangan Kepala Desa		0,00	

No ID: 02

Nama Paket: Tunjangan Kepala Desa

Nilai (Rp): 0,00

Pola Kegiatan: Swakelola

Target Output: 0,00

Satuan: OB (Orang/Bulan)

Urutan Output: Tunjangan Kepala Desa

Tagging

PEMERINTAH DESA SIMULASI

TAGGING PAKET KEGIATAN

Kode Paket: 05.2001.01.01.01.02

Nama Paket: Tunjangan Kepala Desa

ID Tagging: 10

Urutan: Operasional Pemerintahan Desa Urutan

Tombol: Tambah, Ubah, Hapus, Batal, Simpan, Cetak

Pengendalian: hapus paket kegiatan akan menghapus juga data tagging-nya;



# HASIL PENGEMBANGAN SISKEUDES

Kode Rekening Keuangan Desa

**PEMERINTAH KABUPATEN SIMULASI**

**KODE REKENING KEUANGAN DESA**

Jenis	Obyek	Nama Obyek
5.1.1	5.1.1.01	Penghasilan Tetap Kepala Desa
5.1.1	5.1.1.02	Tunjangan Kepala Desa
5.1.1	5.1.1.99	Penerimaan Lain-lain Kepala Desa yang Sah

Tidak Bisa Simpan

Hanya boleh menambah/mengubah kode rekening 90-99 !

OK

Obyek: 5.1.1.02  
Nama Obyek: Tunjangan Lainnya

Tambah Ubah Hapus Batal Simpan Tutup

Referensi Bidang dan Kegiatan

**PEMERINTAH KABUPATEN SIMULASI**

**DAFTAR BIDANG DAN KEGIATAN**

Kd_Sub	ID_Keg	Nama_Kegiatan
01.01	01.01.01	Penyediaan Penghasilan Tetap dan Tunjangan Kepala Desa
01.01	01.01.02	Penyediaan Penghasilan Tetap dan Tunjangan Perangkat Desa
01.01	01.01.03	Penyediaan Jaminan Sosial bagi Kepala Desa dan Perangkat Desa

Tidak Bisa Simpan

Hanya boleh menambah/mengubah kegiatan kode 90-99 !

OK

Kode Kegiatan: 01.01.09  
Nama Kegiatan: Penyediaan Tunjangan Tambahan  
Jenis Kegiatan: 1 Non Fisik

Tambah Ubah Hapus Batal Simpan Tutup

Referensi Output Kegiatan

**PEMERINTAH KABUPATEN SIMULASI**

Kode	Uraian	Satuan
110201	Penghasilan Tetap Perangkat Desa	OB (Orang/Bulan)
110202	Tunjangan Perangkat Desa	OB (Orang/Bulan)

Tidak Bisa Simpan

Hanya boleh menambah/mengubah kode output pada kegiatan kode 90-99 !

OK

Record 2  
Kode: 110202  
Uraian Output: Tunjangan Perangkat Desa  
Satuan: OB (Orang/Bulan)

Tambah Ubah Hapus Batal Simpan Tutup

Pengendalian: user admin kab/kota hanya bisa menambah/ubah/hapus parameter output kegiatan / kode kegiatan dan kode rekening yang kodenya 90-99;



DIREKTORAT JENDERAL BINA PEMERINTAHAN DESA  
DIREKTORAT FASILITASI KEUANGAN DAN ASET PEMERINTAHAN DESA

Jl. Raya Pasar Minggu KM.19 Jakarta Selatan

PERBAIKAN APLIKASI



# HASIL PENGEMBANGAN SISKEUDES

Print Preview

100% 1 Close

**BUKU PEMBANTU PENDAPATAN  
DESA SIMULASI KECAMATAN SKANTO  
TAHUN ANGGARAN 2024**

Periode 01/12/2024 s.d 31/12/2024

No.	Uraian	Jenis Pendapatan			Jumlah Pendapatan
		PAD Desa	Transfer	Lain-lain	
1	2	3	4	5	6
1	Saldo Pindahan	15.000.000,00	950.000.000,00	0,00	965.000.000,00
Jumlah		15.000.000,00	950.000.000,00	0,00	965.000.000,00
<div>Dusun Simulasi, 08 October 2023 Kaur Keuangan  Dewi Wulandari</div>					

Page 1 of 1

Perbaiki Laporan Buku Pembantu Penerimaan (error jabatan kaur keu terisi nama kades jika hanya ada saldo pindahan);



# HASIL PENGEMBANGAN SISKEUDES

	Jumlah Investasi	40.000.000,00	0,00
1.3.	<b>Aset Tetap</b>		
1.3.1.	Tanah	0,00	0,00
1.3.2.	Peralatan dan Mesin	2.500.000,00	2.500.000,00
1.3.3.	Gedung dan Bangunan	118.319.000,00	87.543.000,00
1.3.4.	Jalan, Irigasi dan Jaringan	0,00	0,00
1.3.5.	Aset Tetap Lainnya	0,00	0,00
1.3.6.	Konstruksi Dalam Pengerjaan	0,00	0,00
1.3.7.	Aset Tak Berwujud	0,00	0,00
1.3.8.	Akumulasi Penyusutan Aktiva Tetap	0,00	0,00
	<b>Jumlah Aset Tetap</b>	<b>120.819.000,00</b>	<b>90.043.000,00</b>

:- Pengembalian Belanja dan Pembiayaan

**DESA SIMULASI**

**PENGEMBALIAN KELEBIHAN BELANJA**

Nomor Bukti : 0005/TBPI05.2001/2024 Rp 776.000,00

Kd_Rincian	Nama Rekening	Nilai
5.3.4.03.	Belanja Modal Gedung, Bangunan, Taman - Bahan Baku/M	776.000,00

Kd Rincian: 5.3.4.03.  
Sumberdana: DDS  
Nama Rekening: Belanja Modal Gedung, Bangunan, Taman - Bahan Baku/Material  
Nilai: 776.000,00

	Jumlah Investasi	40.000.000,00	0,00
1.3.	<b>Aset Tetap</b>		
1.3.1.	Tanah	0,00	0,00
1.3.2.	Peralatan dan Mesin	2.500.000,00	2.500.000,00
1.3.3.	Gedung dan Bangunan	117.543.000,00	87.543.000,00
1.3.4.	Jalan, Irigasi dan Jaringan	0,00	0,00
1.3.5.	Aset Tetap Lainnya	0,00	0,00
1.3.6.	Konstruksi Dalam Pengerjaan	0,00	0,00
1.3.7.	Aset Tak Berwujud	0,00	0,00
1.3.8.	Akumulasi Penyusutan Aktiva Tetap	0,00	0,00
	<b>Jumlah Aset Tetap</b>	<b>120.043.000,00</b>	<b>90.043.000,00</b>

Perbaikan Laporan Kekayaan Milik Desa: Pengembalian Belanja Modal akan mengurangi saldo Aset Tetap;



# HASIL PENGEMBANGAN SISKEUDES

↳ Laporan Monitoring Pemerintah Daerah

### PEMERINTAH KABUPATEN SIMULASI

#### MONITORING PEMERINTAH DAERAH

☒ Penyerapan per Sub Bidang Kegiatan  
☐ Penyerapan Anggaran per Kegiatan  
☐ Realisasi per Mata Anggaran

Bidang: 01 BIDANG PENYELENGGARAN PEMERINTAHAN DE

Sub Bidang: 01.01. Penyelenggaraan Belanja Siltap, Tunjangan dan O

Kegiatan:

APBDesa: ☒ Anggaran Perubahan

Jenis Posting:

Realisasi s.d:  
3 Perkades sebelum Perubahan  
4 Perubahan APBDes  
5 Perkades setelah Perubahan

☐ Print To File ☒ Cetak ☒ Keluar

↳ Laporan Monitoring Pemerintah Daerah

### PEMERINTAH KABUPATEN SIMULASI

#### MONITORING PEMERINTAH DAERAH

☐ Penyerapan per Sub Bidang Kegiatan  
☒ Penyerapan Anggaran per Kegiatan  
☐ Realisasi per Mata Anggaran

Bidang: 01 BIDANG PENYELENGGARAN PEMERINTAHAN DE

Sub Bidang: 01.01. Penyelenggaraan Belanja Siltap, Tunjangan dan O

Kegiatan: 01.01.01. Penyediaan Penghasilan Tetap dan Tunjangan

APBDesa: ☒ Anggaran Perubahan

Jenis Posting: 4 Perubahan APBDes

Realisasi s.d: 31/12/2024

☐ Print To File ☒ Cetak ☒ Keluar

100% 1 Close

PEMERINTAH KABUPATEN SIMULASI  
MONITORING PENYERAPAN PER KEGIATAN DESA  
TAHUN ANGGARAN 2024

BIDANG KEWANGAN		BIDANG PENYELENGGARAN PEMERINTAHAN DESA				
NAMA SUB BIDANG		Penyelenggaraan Belanja Siltap, Tunjangan dan Operasional Pemerintahan Desa				
NAMA KEGIATAN		Penyediaan Penghasilan Tetap dan Tunjangan Kepala Desa				
KODE	NAMA KECAMATAN DAN DESA	ANGGARAN	REALISASI		SISA ANGGARAN	
		RUPIAH	RUPIAH	%	RUPIAH	%
05	KECAMATAN SKANTO					
05.2001	DESA SIMULASI	25.200.000,00	3.022.222,00	11,99	22.177.778,00	88,01
JUMLAH		25.200.000,00	3.022.222,00	0,00	22.177.778,00	0,00

Perbaiki Laporan Monitoring Pemda: ambil data dari SPP Definitif yang sudah dicairkan, SPJ Panjar, pengembalian belanja, admin bank, dan Jurnal Penyesuaian;





# HASIL PENGEMBANGAN SISKEUDES

20	09/10/2024		pembelan bahan yyyy						
		7.1.1.01.	Potongan Pajak PPN Pusat	297.297,00	0,00	00005/KWT/05.2001/2024	297.297,00	936.486.337,00	
		7.1.1.03.	Potongan Pajak PPh Pasal 22	40.541,00	0,00		40.541,00	936.526.878,00	
21	09/10/2024		pembelan bahan zzzz						
		7.1.1.01.	Potongan Pajak PPN Pusat	297.297,00	0,00	00006/KWT/05.2001/2024	297.297,00	936.824.175,00	
		7.1.1.03.	Potongan Pajak PPh Pasal 22	40.541,00	0,00		40.541,00	936.864.716,00	

## BUKU PEMBANTU BANK DESA SIMULASI KECAMATAN SKANTO TAHUN ANGGARAN 2024

BULAN : Januari 2024  
NAMA BANK : SPD Simulasi  
NO. REK. : 024.00299181

No.	Tanggal	Uraian Transaksi	Bukti Transaksi	Pemasukan		Pengeluaran			Saldo ( Rupiah )
				Setoran (Rp)	Bunga Bank (Rp)	Penarikan (Rp)	Pajak (Rp)	B. Admin (Rp)	
1	2	3	4	5	6	7	8	9	10
1	01/01/2024	Saldo Awal	-	44.000.000,00	0,00	0,00	0,00	0,00	44.000.000,00
2	07/01/2024	Salur Penarikan Sugi Hasil SUPDesa	0001/STG/05.2001/2024	15.000.000,00	0,00	0,00	0,00	0,00	29.000.000,00
3	21/01/2024	Biaya Admin Bank Sewu RAB	0004/SABK/05.2001/2024	0,00	0,00	0,00	0,00	15.000,00	28.985.000,00
4	13/02/2024	Dana Desa Talap I	0002/TDP/05.2001/2024	380.000.000,00	0,00	0,00	0,00	0,00	408.985.000,00
5	24/02/2024	Mutasi Kas untuk Rapor POK Kegiatan Pembangunan Gedung PAUD Dusun Hawar Minggu I	0001/SABK/05.2001/2024	0,00	0,00	2.512.500,00	0,00	0,00	406.472.500,00
6	27/02/2024	Mutasi Kas untuk pemberian bahan material pada Kegiatan Pembangunan Gedung PAUD Dusun Hawar	0002/SABK/05.2001/2024	0,00	0,00	30.776.000,00	0,00	0,00	405.696.500,00
7	27/02/2024	Mutasi Kas untuk Pembelian Peralatan Model BUM Desa Maja Harau	0003/SABK/05.2001/2024	0,00	0,00	40.000.000,00	0,00	0,00	365.696.500,00
8	28/02/2024	pendirian bahan material kegiatan Pembangunan Gedung PAUD Dusun Hawar	0002/SPY/05.2001/2024	0,00	0,00	30.776.000,00	0,00	0,00	334.920.500,00
9	28/02/2024	Potongan Pajak Pembangunan pembelian besi cor 30 mm, 12 mm, dan 6 mm dan kayu uluk, papan sirip, paluk uluk dan kanal	00003/KWT/05.2001/2024	225.000,00	0,00	0,00	0,00	0,00	335.145.500,00

Perbaiki Laporan Buku Kas Umum, Buku Kas Tunai, dan Buku Kas Bank: tanggal potongan pajak sama dengan tanggal pencairan SPP-nya;



# HASIL PENGEMBANGAN SISKEUDES

BUKU KAS PEMBANTU PAJAK PER JENIS PAJAK  
PEMERINTAH DESA SIMULASI  
TAHUN ANGGARAN 2024

7.1.1.01. Potongan Pajak PPh Pasal 7.1.1.01. Periode 01/01/2024 s.d 31/12/2024

No.	Tanggal	Uraian	Pemotongan ( Rp )	Penyetoran ( Rp )	Saldo ( Rp )
1	01/01/2024	00000/SAL/05.2001/2024 Saldo Hutang Pajak Tahun Lalu	5.000.000,00	0,00	5.000.000,00

RINGKASAN BUKU KAS PEMBANTU PAJAK  
PEMERINTAH DESA SIMULASI  
TAHUN ANGGARAN 2024

Sampai Dengan 31/12/2024

Kode	Nama Perkiraan	Pemotongan ( Rp )	Penyetoran ( Rp )	Saldo ( Rp )
7.1.1.01.	Potongan Pajak PPh Pasal 7.1.1.01.	5.094.594,00	297.297,00	5.391.891,00
7.1.1.02.	Potongan Pajak PPh Pasal 21	7.000.000,00	0,00	7.000.000,00
7.1.1.03.	Potongan Pajak PPh Pasal 22	2.200.000,00	40.541,00	2.159.459,00
7.1.1.04.	Potongan Pajak PPh Pasal 23	40.000,00	0,00	40.000,00
Jumlah		14.344.594,00	137.838,00	14.206.756,00

BUKU PEMBANTU BANK  
PEMERINTAH DESA SIMULASI KECAMATAN SKANTO  
TAHUN ANGGARAN 2024

BUKAR : Januari 2024  
NAMA BANK : BPD Simulasi  
NO. REK. : 024.00299381

No.	Tanggal	Uraian Transaksi	BANK Transaksi	Pemasukan		Pengeluaran			Saldo ( Rp )
				Setoran (Rp)	Bunga Bank (Rp)	Pemaduan (Rp)	Pajak (Rp)	B. Admin (Rp)	
1	01/01/2024	Saldo Awal	-	44.000.000,00	0,00	0,00	0,00	0,00	44.000.000,00

BUKU KAS PEMBANTU PAJAK  
PEMERINTAH DESA SIMULASI KECAMATAN SKANTO  
TAHUN ANGGARAN 2024

Periode 01/01/2024 s.d 31/12/2024

No.	Tanggal	Uraian	Pemotongan ( Rp )	Penyetoran ( Rp )	Saldo ( Rp )
1	01/01/2024	00000/SAL/05.2001/2024 Saldo Hutang Pajak Tahun Lalu			
		Potongan Pajak PPh Pasal 7.1.1.01.	5.000.000,00	0,00	5.000.000,00
		Potongan Pajak PPh Pasal 21	7.000.000,00	0,00	12.000.000,00
		Potongan Pajak PPh Pasal 22	2.000.000,00	0,00	14.000.000,00

Perbaikan Laporan Buku Kas Pembantu Pajak, Buku Pembantu Pajak Rekap, dan Buku Pembantu Pajak Per Jenis untuk saldo pajak tahun lalu;



# HASIL PENGEMBANGAN SISKEUDES

... Import Penggabungan Data

**PEMERINTAH KABUPATEN SIMULASI**

Kecamatan: 05 KECAMATAN SKANTO

Desa: 05.2001. PEMERINTAH DESA SIMULASI

Nama File: C:\Users\adigp\Downloads\SETTING SISKEUDES 2024\SISKEUDES LAST I

Ta\_RPJM\_Bidang --> Jumlah data 1  
Ta\_RPJM\_SubBidang --> Jumlah data 1  
Ta\_RPJM\_Kegiatan --> Jumlah data 1  
Ta\_RPJM\_Pagu\_Tahunan --> Jumlah data 2  
Ref\_Bank\_Desa --> Jumlah data 1  
Ta\_Bidang --> Jumlah data 2  
Ta\_SubBidang --> Jumlah data 2  
Ta\_Kegiatan --> Jumlah data 3  
Ta\_KegiatanOutput --> Jumlah data 4  
**Ta\_Tagging --> Jumlah data 6**  
**Ta\_RAB --> Jumlah data 14**  
Ta\_RABRinci --> Jumlah data 38  
Ta\_Anggaran --> Jumlah data 40

Load Proses Keluar

Perbaikan Fitur Penggabungan Data dari database MS Access: sudah termasuk data tagging;



# HASIL PENGEMBANGAN SISKEUDES

## Tagging Terimpor

Sebelum

PEMERINTAH DESA SIMULASI

DATA BIDANG DAN KEGIATAN

Nama Kegiatan : Penyediaan Operasional Pemerintah Desa (ATK, Honor PKPKD dan PKPD dll)

ID	Nama_Paket	Uraian_Output	Volume	Satuan
01	Pembayaran Biaya Operasional Pemerintah	Operasional Pemerintah	1,00	Paket

No ID: 01

Nama Paket: Pembayaran Biaya Operasional Pemerintah Desa

Nilai (Rp): 2.000.000,00

Pola Kegiatan: Non Fisik

Target Output: 1,00

Satuan: Paket

Uraian Output: Operasional Pemerintah Desa

Tambah Ubah Hapus Batal Simpan Tutup

PEMERINTAH DESA SIMULASI

DATA BIDANG DAN KEGIATAN

Nama Kegiatan : Penyediaan Operasional Pemerintah Desa (ATK, Honor PKPKD dan PKPD dll)

ID	Nama_Paket	Uraian_Output	Volume	Satuan
01	Pembayaran Biaya Operasional Pemerintah	Operasional Pemerintah	1,00	Paket
02	operasional lainnya	Operasional Pemerintah	1,00	Paket

No ID: 02

Nama Paket: operasional lainnya

Nilai (Rp): 2.000.000,00

Pola Kegiatan: Swakelola

Target Output: 1,00

Satuan: Paket

Uraian Output: Operasional Pemerintah Desa

Tambah Ubah Hapus Batal Simpan Tutup

Sesudah

PEMERINTAH DESA SIMULASI

DATA BIDANG DAN KEGIATAN

Nama Kegiatan : Penyediaan Operasional Pemerintah Desa (ATK, Honor PKPKD dan PKPD dll)

ID	Nama_Paket	Uraian_Output	Volume	Satuan
01	Pembayaran Biaya Operasional Pemerintah	Operasional Pemerintah	1,00	Paket
02	operasional lainnya	Operasional Pemerintah	1,00	Paket

No ID: 02

Nama Paket: operasional lainnya

Nilai (Rp): 2.000.000,00

Pola Kegiatan: Swakelola

Target Output: 1,00

Satuan: Paket

Uraian Output: Operasional Pemerintah Desa

Tambah Ubah Hapus Batal Simpan Tutup

Tagging Paket Kegiatan

Kode Paket: 05.2001.01.01.04.02

Nama Paket: operasional lainnya

ID Tagging	Uraian
10	Operasional Pemerintahan Desa Umum

ID Tagging: 10

Uraian: Operasional Pemerintahan Desa Umum

Tambah Ubah Hapus Batal Simpan Tutup

Perbaikan Fitur Ekspor-Import Data Anggaran: sudah termasuk data tagging



# HASIL PENGEMBANGAN SISKEUDES

NO. REK. : 024.00299181

No.	Tanggal	Uraian Transaksi	Bukti Transaksi	Pemasukan		Pengeluaran			Saldo ( Rupiah )
				Setoran (Rp)	Bunga Bank (Rp)	Penarikan (Rp)	Pajak (Rp)	B. Admin (Rp)	
1	2	3	4	5	6	7	8	9	10
1	01/01/2024	Saldo Awal	-	42.000.000,00	0,00	0,00	0,00	0,00	42.000.000,00
2	07/01/2024	Setor Penerimaan Bagi Hasil BUMDesa	0001/STS/05.2001/2024	15.000.000,00	0,00	0,00	0,00	0,00	57.000.000,00
3	31/01/2024	Biaya Admin Bank Januari RKD	0008/BANK/05.2001/2024	0,00	0,00	0,00	0,00	15.000,00	56.985.000,00
4	13/03/2024	Dana Desa Tahap I	0002/TBP/05.2001/2024	380.000.000,00	0,00	0,00	0,00	0,00	436.985.000,00
5	24/03/2024	Mutasi Kas untuk Parjar HOK Kegiatan Pembangunan Gedung PAUD Dusun Mawar Minggu I	0001/BANK/05.2001/2024	0,00	0,00	2.512.500,00	0,00	0,00	434.472.500,00
6	27/03/2024	Mutasi Kas untuk pembayaran bahan material pada Kegiatan Pembangunan Gedung PAUD Dusun Mawar	0002/BANK/05.2001/2024	0,00	0,00	30.776.000,00	0,00	0,00	403.696.500,00
7	27/03/2024	Mutasi Kas untuk Pembiayaan Penyertaan Modal BUM Desa Mina Martani	0003/BANK/05.2001/2024	0,00	0,00	40.000.000,00	0,00	0,00	363.696.500,00
8	28/03/2024	pembelan bahan material kegiatan Pembangunan Gedung PAUD Dusun Mawar	0002/SPP/05.2001/2024	0,00	0,00	30.776.000,00	0,00	0,00	332.920.500,00
9	28/03/2024	Potongan Pajak Pembayaran pembelian besi cor 10 mm, 12 mm, dan 6 mm dan kayu usuk, papan sirip, paku usuk dan kawat	00003/KWT/05.2001/2024	225.000,00	0,00	0,00	0,00	0,00	333.145.500,00
10	29/03/2024	Penyetoran pajak atas transaksi.....	0001/SPP/05.2001/2024	0,00	0,00	0,00	100.000,00	0,00	333.045.500,00
11	31/03/2024	Ambil Uang Operasional DD	0004/BANK/05.2001/2024	0,00	0,00	3.000.000,00	0,00	0,00	330.045.500,00
12	03/04/2024	Sisa Setor Uang Operasional Dana Desa 3%	0006/BANK/05.2001/2024	300.000,00	0,00	0,00	0,00	0,00	330.345.500,00
13	22/05/2024	Mutasi Kas Pembelan Laptop	0005/BANK/05.2001/2024	0,00	0,00	12.500.000,00	0,00	0,00	317.845.500,00
14	26/05/2024	Dana Desa Tahap II	0003/TBP/05.2001/2024	380.000.000,00	0,00	0,00	0,00	0,00	697.845.500,00
15	01/06/2024	Bunga Bank RKD Bulan Juni	0007/BANK/05.2001/2024	0,00	367.540,00	0,00	0,00	0,00	698.213.040,00
16	29/09/2024	Dana Desa Tahap III	0004/TBP/05.2001/2024	190.000.000,00	0,00	0,00	0,00	0,00	888.213.040,00
17	09/10/2024	spp pembelian yyyy	0004/SPP/05.2001/2024	0,00	0,00	6.000.000,00	0,00	0,00	882.213.040,00
18	09/10/2024	Potongan Pajak pembelian bahan yyyy	00005/KWT/05.2001/2024	337.838,00	0,00	0,00	0,00	0,00	882.550.878,00

Perubahan Default bank/tunai pada potongan SPP mengikuti jenis pencairannya (untuk TA 2024);





# HASIL PENGEMBANGAN SISKEUDES

...: Data Penganggaran APBDDesa

PILIH DESA

Kegiatan

Pendapatan

Belanja

Pembiayaan 1

Pembiayaan 2

PAK

Bidang ::

Kegiatan ::

Paket ::

RAB ::

RAB Rinci ::

DESA SIMULASI

DATA BELANJA DESA

Bidang : BIDANG PELAKSANAAN PEMBANGUNAN DESA

Kegiatan : Pembangunan/Rehabilitasi/Peningkatan/Pengadaan Sarana/Prasarana/Alat Peraga

No.Urut	Nama_SubKegiatan	Anggaran	AnggaranPAK
01	Paket Pembangunan Gedung PAUD Dusun Mawar	76.576.000,00	0,00
02	Paket Pembangunan Gedung PAUD Dusun Mela	76.576.000,00	0,00

No.Urut

01

Nama Sub Rincian

Paket Pembangunan Gedung PAUD Dusun Mawar

Anggaran

76.576.000,00

Perubahan

76.576.000,00

Jumlah

0,00

Cetak

Tutup

Perubahan input data anggaran: semua kegiatan harus input paket kegiatan (untuk TA 2024);

...: Kosongkan Database

PEMERINTAH KABUPATEN SIMULASI

Kosongkan Data ::

☒ Data Umum dan Perencanaan

☒ Penganggaran => RAB dan Raperdes

☒ Penatausahaan Keuangan Desa

☒ Jurnal dan Penyesuaian

☒ Saldo Awal Aset Desa

Password

Proses

Keluar

Perbaikan Fitur kosongkan data: pada pilihan kosongkan Data Umum dan Perencanaan sudah termasuk hapus data paket dan tagging-nya;



# HASIL PENGEMBANGAN SISKEUDES

... Kunci Data Transaksi Desa

**PEMERINTAH KABUPATEN SIMULASI**

Kd Kec: 05 KECAMATAN SKANTO

Kode Desa:

Status Kunci: ☒ Data Pencairan SPP ☒ Data SPJ Kegiatan

Noted: Centang untuk penguncian data, hilangkan untuk lepas kunci data.

Sukses

Kunci data transaksi Desa telah berhasil...!

Perubahan Tool Kunci Data Transaksi, apabila hanya pilih kecamatan dan desa tidak ada yang dipilih, maka akan mengunci seluruh desa di kecamatan tersebut.

... Rekening Bank Desa

**PEMERINTAH DESA SIMULASI**

**REKENING BANK KAS DESA**

Tahun	Kd_Rincian	NoRek_Bank	Nama_Bank
▶ 2024	1.1.1.02.	024.00299181	BPD Simulasi

Kd Rincian: 1.1.1.02. Pendapatan Bunga: 4.3.6.01.

No. Rekening Bank: 024.00299181 Biaya Admin Bank: 5.2.5.99.

Nama Bank: BPD Simulasi

Kantor Cabang: Kabupaten Simulasi

Pemilik Rekening: Pemerintah Desa Latihan

Alamat Pemilik: Desa Latihan

Nomor Telepon: 081221567547 No. Identitas (NIK): 3208225509790007

Perubahan input Parameter Bank: ketika klik tambah maka otomatis kode rekening terisi 1.1.1.02;



Terima Kasih

Bersama Wujudkan APBDesa Valid dan Akuntabel

---

# SUBDIT FASILITASI PENGELOLAAN KEUANGAN DESA

DIREKTORAT JENDERAL BINA PEMERINTAHAN DESA  
DIREKTORAT FASILITASI KEUANGAN DAN ASET PEMERINTAHAN DESA

Jl. Raya Pasar Minggu KM.19 Jakarta Selatan